



WAIKATO INSTITUTE OF EDUCATION



Bem vindo ao WAIKATO INSTITUTE OF EDUCATION

Pretende estudar em uma Universidade ou Escola Secundária local? Precisa melhorar o inglês para o mercado de trabalho? Quer aprender inglês para viajar?

Desde 2003 o Waikato Institute of Education (WIE) tem sido a Escola de Língua Inglesa escolhida por milhares de estudantes internacionais e domésticos que desejam melhorar seu inglês e experienciar sua própria aventura na terra dos Kiwis.

Localizado em um edifício moderno no coração de Hamilton, o WIE não poderia ser mais central. Cinemas, praças de alimentação, shopping centers, restaurants, bares e cafés estão apenas à poucos segundos do Instituto, a Estação de Ônibus e a Biblioteca Municipal à poucos minutos. Relaxantes caminhadas ao longo do rio, jardins cênicos e lagos estão também à distância de uma caminhada da escola.

No WIE você vai aprender com ESOL especialistas altamente qualificados , incluindo experientes examinadores do Teste Internacional de Inglês. Qualquer que sejam os teus objetivos, nós estamos prontos pra te ajudar ao longo da tua caminhada para o sucesso acadêmico e pessoal.

Escolha Qualidade. Escolha WIE.



10 RASÕES PARA ESCOLHER O WIE



FANTÁSTICA LOCALIZAÇÃO

Localizado no coração da maior cidade continental da Nova Zelândia, o campus do WIE é conveniente, atrativo e perto de tudo o que Hamilton têm a oferecer. Cafés, shoppings, cinemas, jardins, bibliotecas, transporte público, caminhadas, etc.



TAMANHO DAS TURMAS

Turmas pequenas proporcionam uma experiência de aprendizado mais intensa. No WIE nossas turmas são de no máximo 15 alunos, com uma média de 6-8. Isso garante que você receberá atenção personalizada e terá mais chances de praticar.



MELHOR CUSTO-BENEFÍCIO

Com professores capacitados, cursos aprovados pelo governo, turmas pequenas, localização privilegiada, preços competitivos e cuidado pelos estudantes, nós acreditamos que o WIE é a sua melhor opção. Pergunte pelas Ofertas Especiais!



PROFESSORES QUALIFICADOS

Aprenda com um time de especialistas qualificados em ESOL. Nós temos vários experientes examinadores de teste no corpo de professores e todos são falantes nativos da língua inglesa. Entusiásticos e amigáveis, eles criam um ambiente de aprendizado profissional e divertido, onde você vai adorar aprender inglês.



OPÇÕES DE ESTUDO FLEXÍVEIS

Seis níveis de classes de inglês para ambos adultos e adolescents com aulas de manhã, tarde e noite; aulas particulares disponíveis a qualquer hora e uma variedade de cursos à sua escolha, o WIE certamente tem o curso certo pra você.



MISTURA COSMOPOLITIANA

Estudantes de mais de 35 países diferentes vem estudar no WIE, fazendo das nossas aulas uma comunidade global. Faça amizade com outros estudantes de outras partes do mundo no WIE...onde todos falam inglês!



INSTALAÇÕES DE ALTO NÍVEL

O campus do WIE é bem iluminado e espaçoso, com modernas salas de aula, sala de recreação, mesas de ping-pong e biliar, Satellite TV, free WiFi, completa cozinha para estudantes, laboratório multimídia, computadores e recursos de livreria.



CUIDADO, SUPORTE E ATENÇÃO

Nós nos importamos com nossos estudantes. Por ser uma escola pequena você irá conhecer pessoalmente os professores e funcionários e você não será apenas mais um. O WIE cuida de você da sua chegada até a sua saída!



PORTA DE ENTRADA PARA O SUCESSO

Amplie suas possibilidades acadêmicas se preparando para o IELTS ou OET no WIE. Nosso método de estudos com simulações de testes semanais te ajudarão a se familiarizar e ter resultados positivos no exame. Todos os professores são especializados e tem anos de experiência preparando alunos para esse tipo de teste.



SUPORTE 24H/7 DIAS DA SEMANA

Nossos funcionários estarão sempre disponíveis para contato a qualquer hora do dia ou da noite! Se você tiver um problema, mesmo que não seja relacionado aos estudos, nós estaremos a disposição para te ajudar ou oferecer uma sugestão. Na sua chegada nós oferecemos orientações a respeito da escola, da cidade e da melhor maneira de realizar suas necessidades básicas em Hamilton.





hamilton

SUA PORTA ENTRADA PARA EDUCAÇÃO E AVENTURA

A bela cidade Neozelandesa se situa ao sul de Auckland e comporta instituições educacionais de alto nível, um estádio, aeroporto internacional e o maior hospital do hemisfério sul.

Com quase metade da população abaixo dos trinta anos, Hamilton é uma das cidades que mais cresce na Nova Zelândia e oferece uma atmosfera vibrante e juvenil com opções de sobra para manter estudantes entretidos.

A cidade oferece uma grande diversidade em termos de entretenimento e cultura, como passeios de balão, festivais de música, museus, cinemas, galerias de arte, jardins e passeios ao longo do Rio Waikato. Quando escurece a cidade se reinventa numa vibrante mistura de cafés, bares, restaurantes e *live music* que dão a Hamilton a reputação de ser a melhor vida noturna do país para estudantes.

Com uma universidade de renome mundial, primeira colocada em dez disciplinas, bem como outras instituições educacionais, estudantes tem a oportunidade de obter uma qualificação internacionalmente reconhecida enquanto estudam em um ambiente seguro, amigável e divertido.

Se você está interessado em aventuras, Hamilton é o melhor ponto de partida para as destinações turísticas mais importantes da Nova Zelândia. À menos de três horas de viagem estão Rotorua e suas maravilhas termais, a estação de esqui Whakapapa, as cavernas luminosas de Waitomo, a Casa do Kiwi de Otorohonga, o set the filmagem Hobbiton, as melhores praias de surf da Nova Zelândia e centenas de outros destinos interessantes.



Longe the areas de terremotos, vulcões ou tsunamis, Hamilton é considerada uma das cidades mais seguras do país. Parques e jardins maravilhosos, vibrante vida noturna, centro de uma infinidade de estações turísticas...Escolha Hamilton como seu destino de estudos experencie os benefícios de uma vida urbana sem incovinientes.

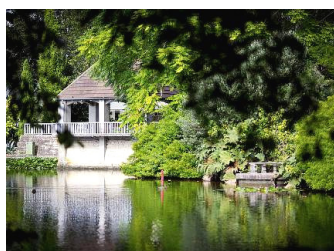

LOCALIZAÇÃO

Localizado no primeiro andar de um dos mais prestigiados edifícios de Hamilton, no coração da cidade.

- 30 segundos de caminhada até os bancos
- 1 minuto de caminhada até a Praça de Alimentação e cafés
- 2 minutos até os Cinemas e Correios
- 3 minutos até o Hamilton Transport Centre (estação de bus)
- 6 minutos até o Rio Waikato
- 15 minutos até o Museo Waikato
- 20 minutos de bus até o Zoológico de Hamilton
- 40 minutos dirigindo até a Praia de Raglan
- 1 hora dirigindo até o Aeroporto de Auckland
- 1 ½ hora dirigindo até a cidade de Auckland

"O WIE é um excelente lugar pra se aprender inglês, porque tem muita gente de lugares diferentes e a única forma de se comunicar é falando em inglês!"

— Cristian, CHILE





INSTALAÇÕES

Vibrante, iluminado e moderna arquitetura se complementam no design do edifício onde o WIE se abriga.

- Wireless acesso à internet (WiFi) gratuito.
- 10 espaçosas salas de aula com ar condicionado individuais e painéis de vidro que garantem abundância de luz natural.
- Sala de recreação mobiliada com mesas estilo café que permitem lanches interativos entre os estudantes.
- Cozinha completa para estudantes com microndas, refrigeradores, água filtrada, água quente, café e chá gratuitos.
- TV LCD Satellite com 60+ canais internacionais com programação de diversos países.
- Área de lazer com mesa de biliar, pingue-pongue e sofás confortáveis para relaxar durante os intervalos das aulas.
- Recursos para prática do teste do IELTS e outros importantes recursos de aprendizagem disponíveis.
- Laboratório multimídia e computadores equipados com acesso a internet e Skype para entrar em contato com a família.
- Telefone com uso gratuito na região do Waikato.

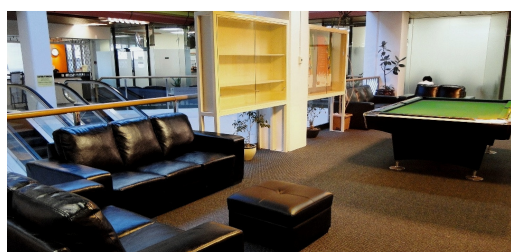

ATIVIDADES SOCIAIS

As atividades extra classe do WIE são uma excelente maneira de aplicar as habilidades linguísticas que você aprendeu em sala, em um ambiente fora da sala de aula; enquanto se diverte com as atrações turísticas e atividades de lazer.

Se você participa das atividades semanais que o WIE organiza, ou se você vai por conta própria com seus amigos, existem inúmeras atividades a se realizar, como bungee jumping, golf, surfe, esqui, caiaque, paraquedismo, rapel, caminhada, mergulho, cavalgada... e muito mais!

Atividades extraclasse

- Minigolf
- Tênis
- Boliche
- Futebol/Rugby
- Jardins de Hamilton
- Lasertag
- Waterworld



Viagens

- Rotorua
- Waitomo Caves
- Auckland
- Mt Maunganui
- Taupo and Mt. Ruapehu
- Praia de Raglan

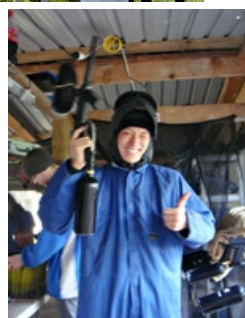

ACOMODAÇÃO

Homestay

Homestay é a primeira escolha da maioria dos estudantes internacionais, porque essa opção oferece a chance de experimentar o estilo de vida em um ambiente familiar local.

- 3 refeições por dia
- Quarto individual mobiliado
- Próximo do WIE ou transporte público
- Assistência regular do nosso coordenador de Homestay
- Transporte do aeroporto disponível

Todas as famílias cadastradas no WIE são cuidadosamente selecionadas para garantir que o ambiente familiar seja seguro e saudável. Você receberá o perfil da família que vai te hospedar antes de deixar seu país, o que possibilita você a entrar em contato e conhece-los antes mesmo da sua chegada.

Outras Acomodações

Se você preferir encontrar sua própria acomodação o WIE auxiliará na sua procura. Escolha entre albergue, casa de estudantes, hotel, apartamento, ou até mesmo alugue uma casa com amigos!



CURSOS DE INGLÊS

Com uma variedade de opções de cursos para adultos e adolescentes, o WIE oferece cursos em tempo integral ou parcial, pela manhã, tarde e noite, visando atender a sua disponibilidade.

INGLÊS GERAL

Preparado para estudantes internacionais e domésticos de todos os níveis, de Iniciante à Avançado. Integra leitura, escrita, fala e escuta. As aulas são baseadas em temas; as atividades são focadas em tópicos semanais ou bi-semanais, de forma que os estudantes possam desenvolver o vocabulário e adquirir confiança no uso da língua.

PREPARAÇÃO PARA O IELTS

Pretende estudar em uma Universidade ou Escola Politécnica na Nova Zelândia? Para entrar em um curso universitário, normalmente é requerido uma nota mínima de 6.0 no teste do IELTS, enquanto os cursos de pós-graduação podem requerer uma nota maior. Desenvolva suas habilidades e estratégias para o teste com examinadores qualificados, que te ajudarão a desenvolver sua confiança e alcançar seus objetivos acadêmicos.

PREPARAÇÃO PARA O OET

Preparado para enfermeiros registrados no exterior que tenham a intenção de passar o exame do OET. Aprenda terminologia médica e vocabulário relacionado à assuntos como obstetrícia, cirurgia, doenças infecciosas, oncologia e outros tópicos. O curso é focado em desenvolver as habilidades de fala, escuta, leitura e escrita usadas no ambiente de enfermagem.

INGLÊS PARA IMIGRANTES

Para imigrantes com cursos de língua pré-pagos ao Serviço de Imigração. O curso oferece aos novos migrantes uma compreensão da língua inglesa, enquanto cria oportunidades para experimentar o modo de vida local em diversos ambientes, misturando, sempre que possível, com falantes nativos da língua inglesa.

INGLÊS PARA REGISTRO DE ENFERMAGEM

É um curso de inglês intensivo de 26 semanas preparado para enfermeiros estrangeiros que necessitam alcançar os requerimentos de linguagem para se registrar como enfermeiro na Nova Zelândia, ou para estudos avançados na área de enfermagem. O curso incorpora elementos tanto do IELTS quanto do OET, dependendo qual exame você planeja fazer.

PREPARAÇÃO PARA ESCOLA SECUNDÁRIA

Planejando fazer Escola Secundária na Nova Zelândia? A maioria das escolas requer que os estudantes apresentem um nível mínimo de inglês. Esse curso se propõe a aprimorar o nível linguístico aos padrões requeridos pelas escolas, enquanto te auxilia a desenvolver suas habilidades comunicativas em diferentes ambientes, facilitando sua adaptação ao estilo de vida e cultura neozelandeza.

INGLÊS PRÁTICO PARA TRABALHO

Esse é um curso designado à estudantes que pretendam melhorar seu nível de inglês usado no ambiente de trabalho. A ênfase é dada às habilidades de comunicação, correção do sotaque, melhora na fluência e confiança na fala.

PROGRAMAS DE FÉRIAS

Esse é um curso individualizado de 2-6 semanas que oferece aos estudantes de oportunidade de Conhecer a Nova Zelândia enquanto estudam inglês. É uma combinação de aulas pela manhã e atividades à tarde, com viagens à destinações turísticas populares.

Para mais informações sobre os cursos acima e outros cursos que o WIE oferece, por favor visite:

www.wie.ac.nz/cp.htm



SUA PORTA DE ENTRADA PARA O SUCESSO

Escola Secundária

Estudantes que se matricularem no Programa de Preparação para Escola Secundária podem iniciar seus estudos em uma escola local, desde que atendam os requerimentos de entrada na escola. O WIE oferece suporte gratuito aos estudantes na hora de se matricularem na Escola Secundária.

Escolas Secundárias na região do Waikato

- Cambridge High School
- Fairfield High School
- Fraser High School
- Hamilton Boys' High School
- Hamilton Christian School
- Hamilton Girls' High School
- Hillcrest High School
- Melville High School
- Sacred Heart Girls' College
- St John's Collegiate
- St Paul's Collegiate School
- St Peter's School
- Waikato Diocesan School for Girls

Universidade e Escolas Politécnicas

Estudar no WIE abre muitas oportunidades pra estudos terciários na Nova Zelândia. Nossos graduandos são aceitos nos cursos e programas das universidades e escolas politécnicas em todo o país. Uma vez completo um curso ou qualificação universitária, os estudantes podem procurar emprego na Nova Zelândia.

O WIE oferece auxílio gratuito aos estudantes ao se matricularem em uma universidade. Se matricule através do WIE e você pode se qualificar pra uma bolsa de estudos e um seguro de vida gratuito.



"Eu achei a preparação para o IELTS realmente útil. Quando eu fiz o teste tudo foi exatamente como havia sido ensinado em sala de aula!"

— Milena, POLÔNIA

Seu primeiro dia

Nivelamento

No seu primeiro dia o WIE faz um teste de nivelamento pra verificar o seu nível de inglês e definir a classe para você estudar. O teste inclui components de gramática, escuta, escrita e fala.

Objetivos acadêmicos

Você terá uma entrevista com o diretor de estudos que irá inquirir e auxiliar você a definir seus objetivos de estudo.

Indução e Orientação

Nossos assessores de estudantes te oferecerão informações úteis a respeito de como se adaptar ao modo de vida e costumes locais, e uma tour rápida pela escola e centro da cidade; nós te ajudamos também a abrir uma conta bancária, adquirir cartão de ônibus e SIM card.

As aulas

Níveis

O WIE tem seis níveis de inglês de Iniciante à Avançado, de forma que não importa em que nível você está nos temos a classe certa para você.

Turmas pequenas

As turmas tem uma média de 6 à 8 estudantes, com no máximo 15, assim você terá toda a atenção que você precisa.

Testes e Avaliações

Os professores aplicam testes semanais em classe e duas vezes por bloco realizam um teste maior para revisar o aprendizado e avaliar o seu progresso.

Metodologia

As aulas são focadas em um vocabulário de inglês prático usado no dia-a-dia e acadêmico para aqueles estudando para o IELTS ou OET. Você aprenderá a usar a gramática corretamente e melhorar o vocabulário, com oportunidades de sobra para praticar durante as aulas.

Os resultados

Certificado

Quando você completar o nível ou terminar seus estudos no WIE, você receberá um certificado com o resultado alcançados.

Graduação

No final de cada bloco o WIE faz uma cerimônia de graduação para todos os estudantes. Você receberá um certificado e pode ser promovido para o próximo nível!



O QUE OS NOSSOS ESTUDANTES DIZEM



Ilariya, 24 anos, RUSSIA

Os meus quatro meses no WIE foram o melhor período da minha vida! Cada dia foi especial e único pra mim. O mais interessante sobre a escola é que ela é como uma grande família; os funcionários são muito legais e sempre te ouvem e ajudam, o que é muito importante quando você está sozinho longe de casa e da sua família. Os professores conhecem o nível de cada estudante e sabem como ajudá-los à melhorar. No WIE você tem a oportunidade de alcançar seus objetivos em inglês. Eu nunca esquecerei o período fantástico e os amigos que fiz aqui. Obrigada WIE!



Peter, 17 anos, CHINA

Eu vim pra Nova Zelândia estudar inglês porque eu quero fazer escola secundária aqui. Eu realmente gostei de estudar no WIE. Eles tem excelente professores e os colegas são muito amigáveis. Eles sempre me ajudaram. Depois de estudar no WIE o meu inglês melhorou muito. Eu participei das atividades extra-classe do WIE muitas vezes, gostei principalmente da viagem pra praia. Depois de terminar meus estudos eu estarei pronto pra escola secundária e vou dizer a todos que o WIE é uma excelente escola.



Alejandra, 31 anos, CHILE

Estou muito feliz com meu inglês e desde que eu comecei a estudar no WIE, eu melhorei minha gramática, fala, escuta e agora eu consigo me expressar com mais confiança. Os professores ficaram muito tempo me ajudando com minha gramática e preparando exercícios especiais para me ajudar a acompanhar o ritmo das aulas. Eles ficaram muito tempo fora das aulas me ajudando com coisas pessoais como e-mails e relatórios para meu trabalho. Agora eu posso realizar meu sonho de estudar em uma universidade na Nova Zelândia. Obrigada WIE pela oportunidade de aprender inglês com os melhores professores da região do Waikato.



Azzam, 19 anos, ARÁBIA SAUDITA

Em meu país falar inglês é importante se você quer ter sucesso, e é por isso que eu vim para o WIE. Eu gostei muito de estudar aqui, agora meu inglês é muito melhor do que antes! Os professores encorajam os estudantes a fazerem perguntas em classe e os colegas são muito legais, é muito fácil interagir com eles e discutir diferentes tópicos. O mais interessante aqui é a amizade e cooperação entre estudantes e professores. Eu participei em várias atividades no WIE, como a competição de tênis de mesa e a viagem escolar pra Rotorua. Agora eu estou voltando pra casa pra estudar medicina e vou dizer pra meus amigos irem pra Nova Zelândia e descobrirem cultura no WIE.



Praisya, 30 anos, INDIA

Eu quero trabalhar como enfermeira na Nova Zelândia, então eu escolhi estudar no WIE para poder passar no teste do IELTS. Eu aprendi uma quantidade de coisas no WIE que foram muito importantes para mim como uma estudante internacional. Enquanto eu estive estudando, eu passei por uma experiência pessoal muito dolorosa, mas o pessoal da escola me deu suporte e me ajudou a superar a situação. Minha professora caminhava comigo até o ponto de ônibus. Eu nunca esquecerei esses detalhes e sou muito agradecida a todos. O time de suporte aos estudantes me ajudou muito também; eles me deram suporte psicológico e me encorajaram a continuar estudando. Eu sou muito agradecida à essa escola.



Ting, 32 anos, CHINA

Eu já morava na Nova Zelândia por 3 anos antes de começar a estudar no WIE. Agora eu estou estudando aqui por 9 meses e meu inglês melhorou muito, com a ajuda dos excelentes professores e colegas maravilhosos do WIE. Eu estou muito feliz porque consegui uma nota média de 6.5 no exame do IELTS! Eu nunca teria alcançado essa nota sem a ajuda dos meus professores. Esses 9 meses no WIE tem sido um dos melhores momentos da minha vida.

QUALIDADE E CREDIBILIDADE



NEW ZEALAND QUALIFICATIONS AUTHORITY
MANA TOHU MĀTAURANGA O AOTEAROA

Os cursos conduzidos pelo Waikato Institute of Education são aprovados pela NZQA (Autoridade em Qualificações da Nova Zelândia). A NZQA é uma organização governamental dedicada em garantir que as qualificações sejam robustas e de qualidade, tanto nacional como internacionalmente.



O WIE é assinante do Código de Prática da Pastoral do Bem-estar de Estudantes Internacionais e como tal, se certifica que um alto nível de cuidado e bem-estar seja mantido para cada um dos nossos estudantes internacionais. O código está disponível em várias línguas e pode ser baixado do www.minedu.govt.nz/goto/international.



Education New Zealand é uma agência governamental responsável por promover e representar a educação internacional da Nova Zelândia no mundo todo. O Waikato Institute of Education é assinante da *NZ Educated* marca e nosso perfil se encontra listado no website oficial da Education New Zealand: www.newzealandeducated.com/institution/568.

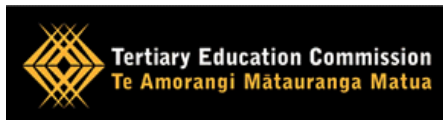

O Waikato Institute of Education é **a única escola de inglês que recebe fundos do governo para cursos de inglês**. Ambos nossos cursos de Inglês Geral e Inglês para Trabalho são financiados pela NZ Tertiary Education Commission (TEC).



O Waikato Institute of Education é membro do Waikato Education International (WEI), uma organização responsável por representar e promover educação internacional na região do Waikato e particularmente em Hamilton.



O Waikato Institute of Education é **o único centro autorizado para o Teste Público do TOEIC na região do Waikato, New Zealand**. O TOEIC (Teste de Inglês para Comunicação Internacional) é um teste internacional que empregadores usam no mundo todo, particularmente na Ásia e Europa, para verificar o nível de inglês no ambiente de trabalho.

O Waikato Institute of Education e o governo da Nova Zelândia querem que os estudantes internacionais na Nova Zelândia tenham um seguro, agradável e produtivo lugar para estudar. O Code of Practise for Pastoral Care of International Students é um acordo feito pelo governo neozelandês para assegurar que todas as instituições de ensino sejam responsáveis pelo bem-estar dos estudantes internacionais. Sendo um assinante do Código de Prática, o Waikato Institute of Education deve cumprir com o código e se certificar de que todos os estudantes internacionais estão seguros, bem informados e cuidados. Uma cópia do código está disponível na internet no www.minedu.govt.nz/NZEducation/EducationPolicies/InternationalEducation/ForInternationalStudentsAndParents/CodeOfPracticeInfoForStudents.aspx.



WAIKATO INSTITUTE OF EDUCATION

Choose Quality. Choose WIE.

Level 1 Centre Place Tower, 48 Ward Street
PO Box 773, Hamilton 3204, New Zealand

Ph: +647 838 2450 **Fax:** +647 838 2453

Email: info@wie.ac.nz **Web:** www.wie.ac.nz



Picasa™